A mi aventajado discipulo el joven Jorge Hodgson.

Polo Gitano y Panaderos

Verdadero estilo andaluz tomado del pueblo con el rasgueado y arpeado peculiar de este género en la guitarra popular y fácil, cantos modernos, las mismas variaciones y enlace de acordes.

por

J. PARGA.

Op. 2.*)

Pr. 6 pesetas.

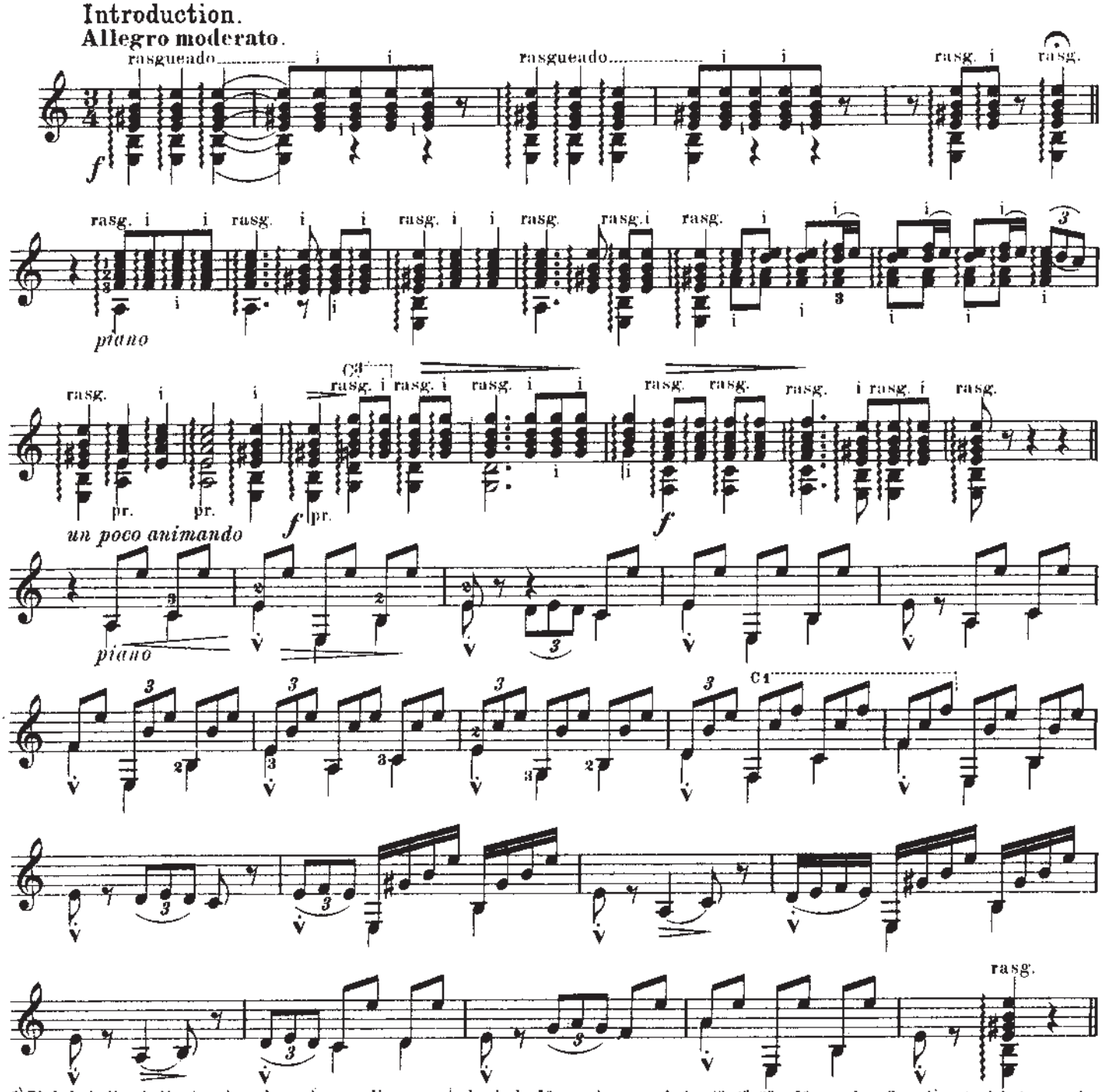

*) El dedo índice, indicado sobre el acorde, pasa ligeramente hacia la 4ª cuerda, rozando las 1ª, 2ª, 3ª y 4ª cuerdas. Cuando esta debajo, pasa hacia la 1ª rozando las cuerdas 4ª, 3ª, 2ª y 1ª.

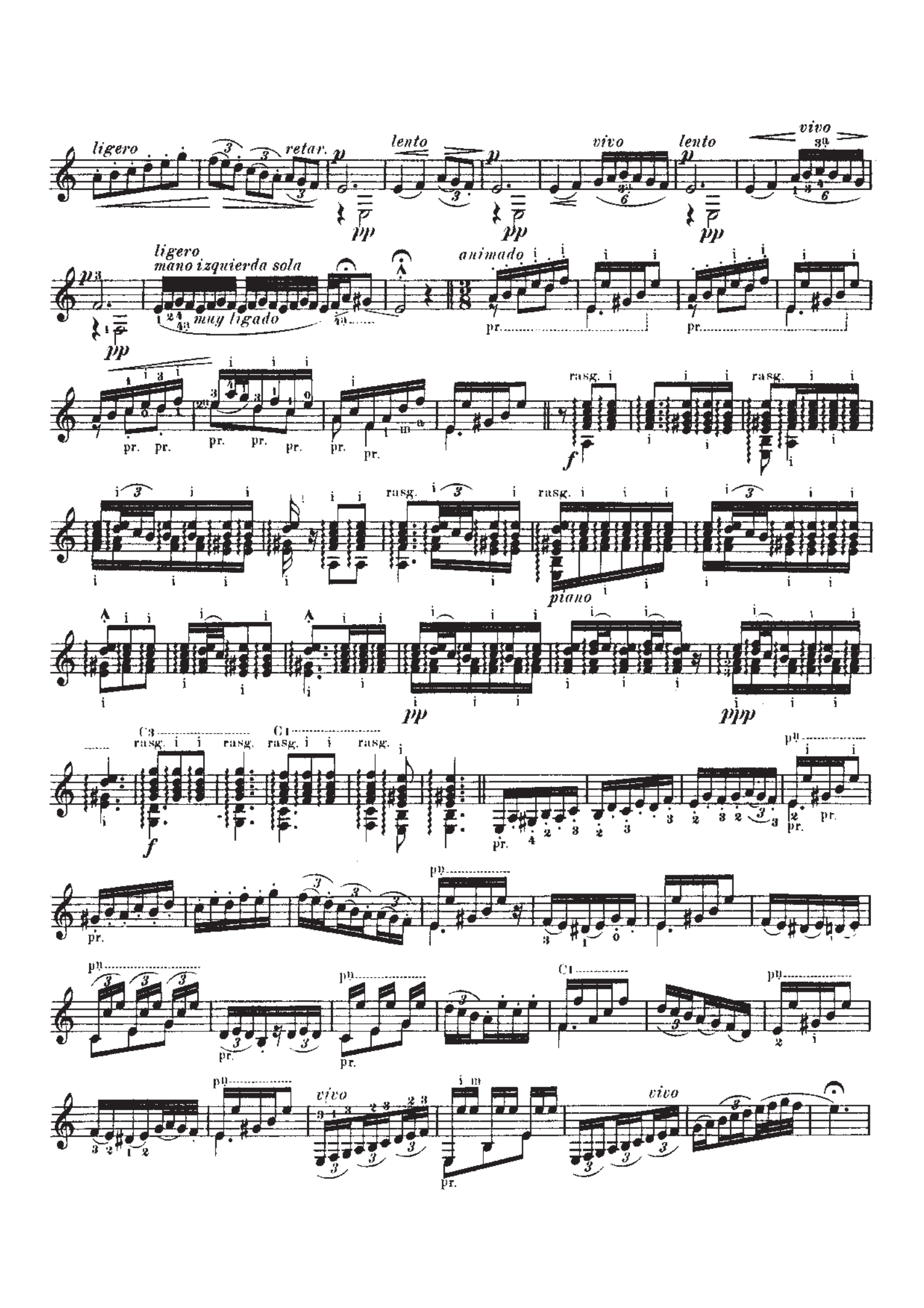
ligero
retar.
lento
vivo
lento
vivo
ligero
mano izquierda sola
muy ligado
animado
rasg.
piano
C3
C1
vivo

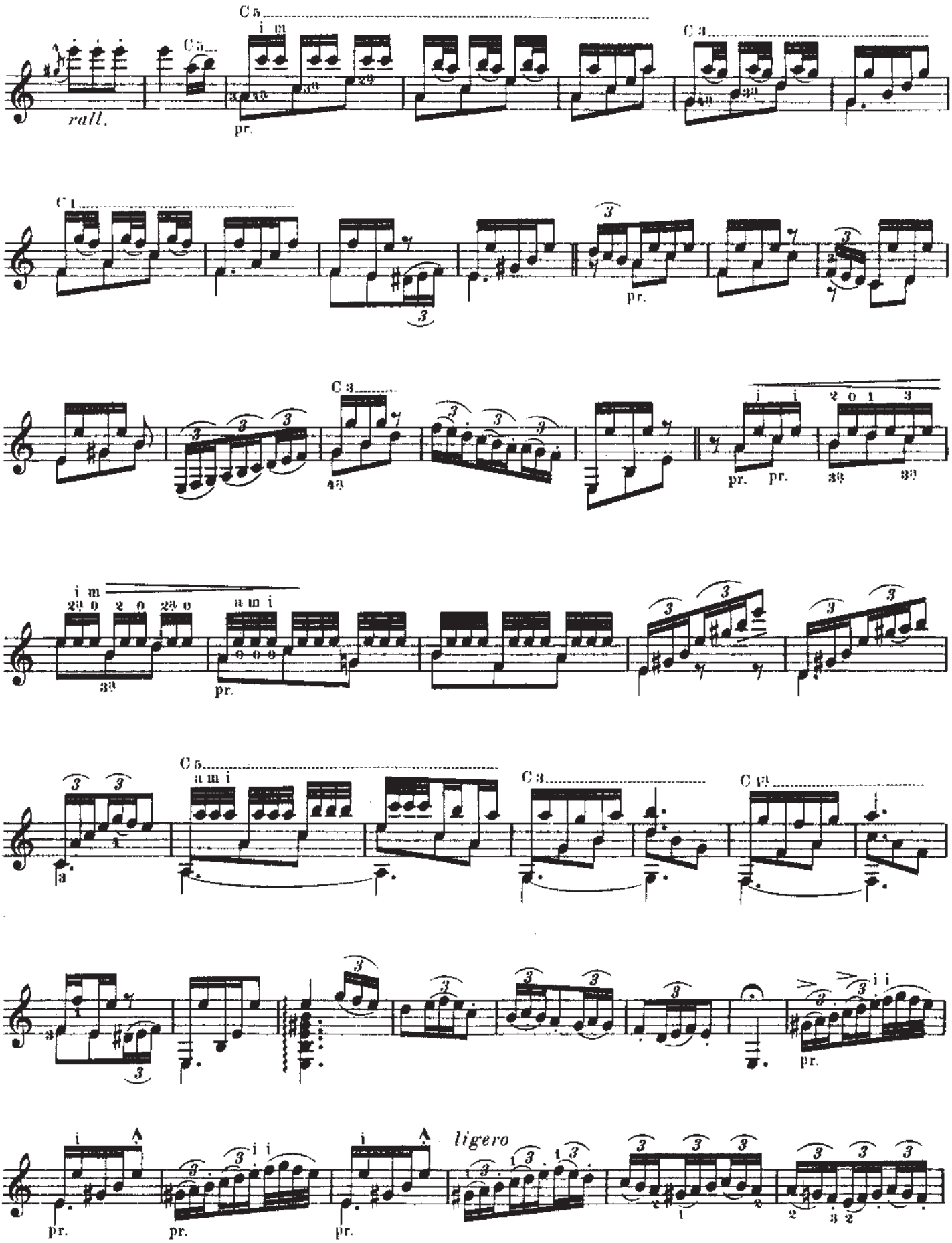
rall.
ligero

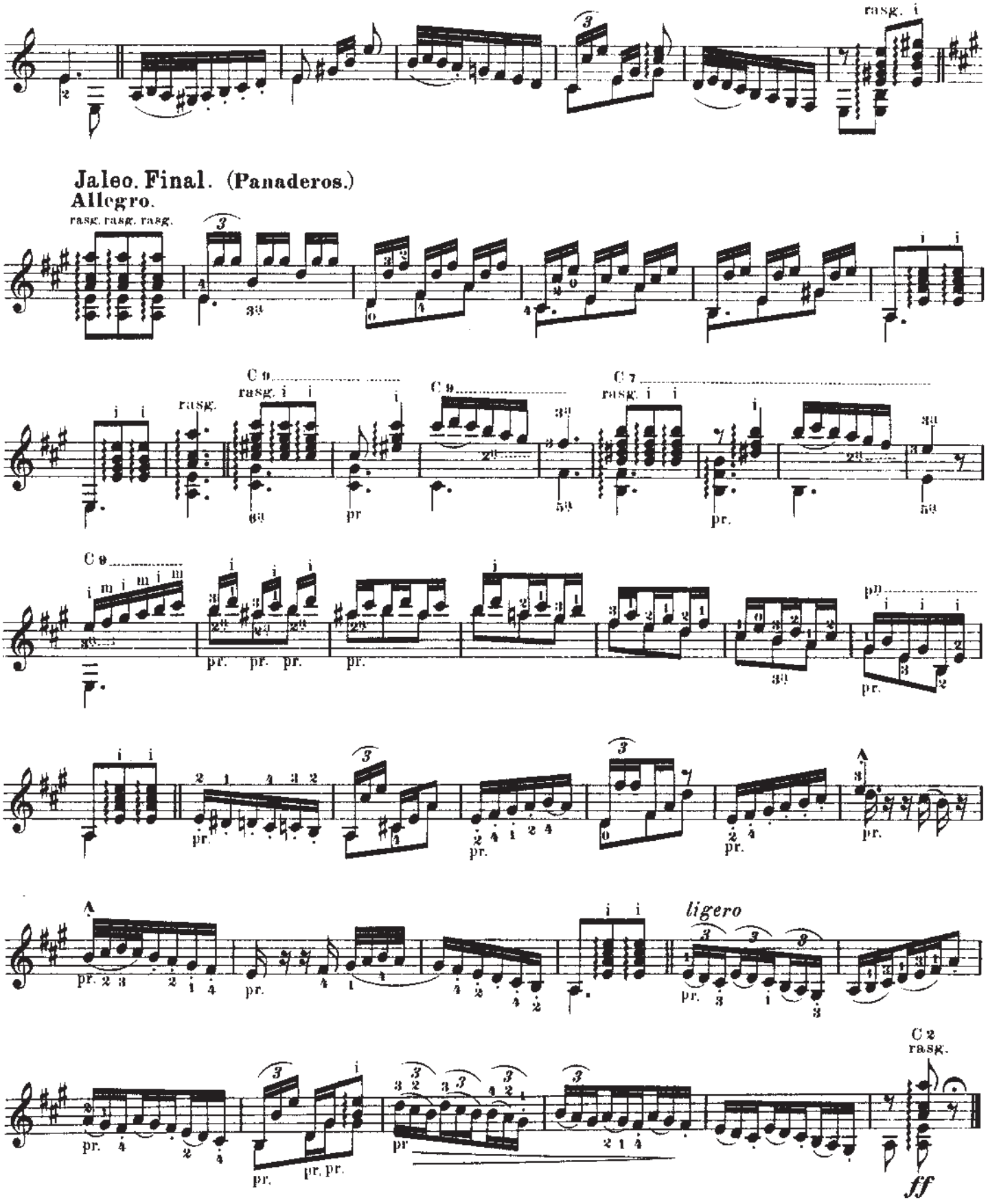
rasg. i
Jaleo. Final. (Panaderos.)
Allegro.
rasg. rasg. rasg.
C 9
rasg. i i
rasg.
C 9
C 7
rasg. i i
C 9
pp
A
A
ligero
C 2
rasg.
ff