Aire Criollo N°. 1

J. Aguirre
(Transcripción de María Luisa Anido)

RICORDI









AIRE CRIOLLO Nº 1

Transcripción para guitarra de
MARIA LUISA ANIDO

JULIAN AGUIRRE

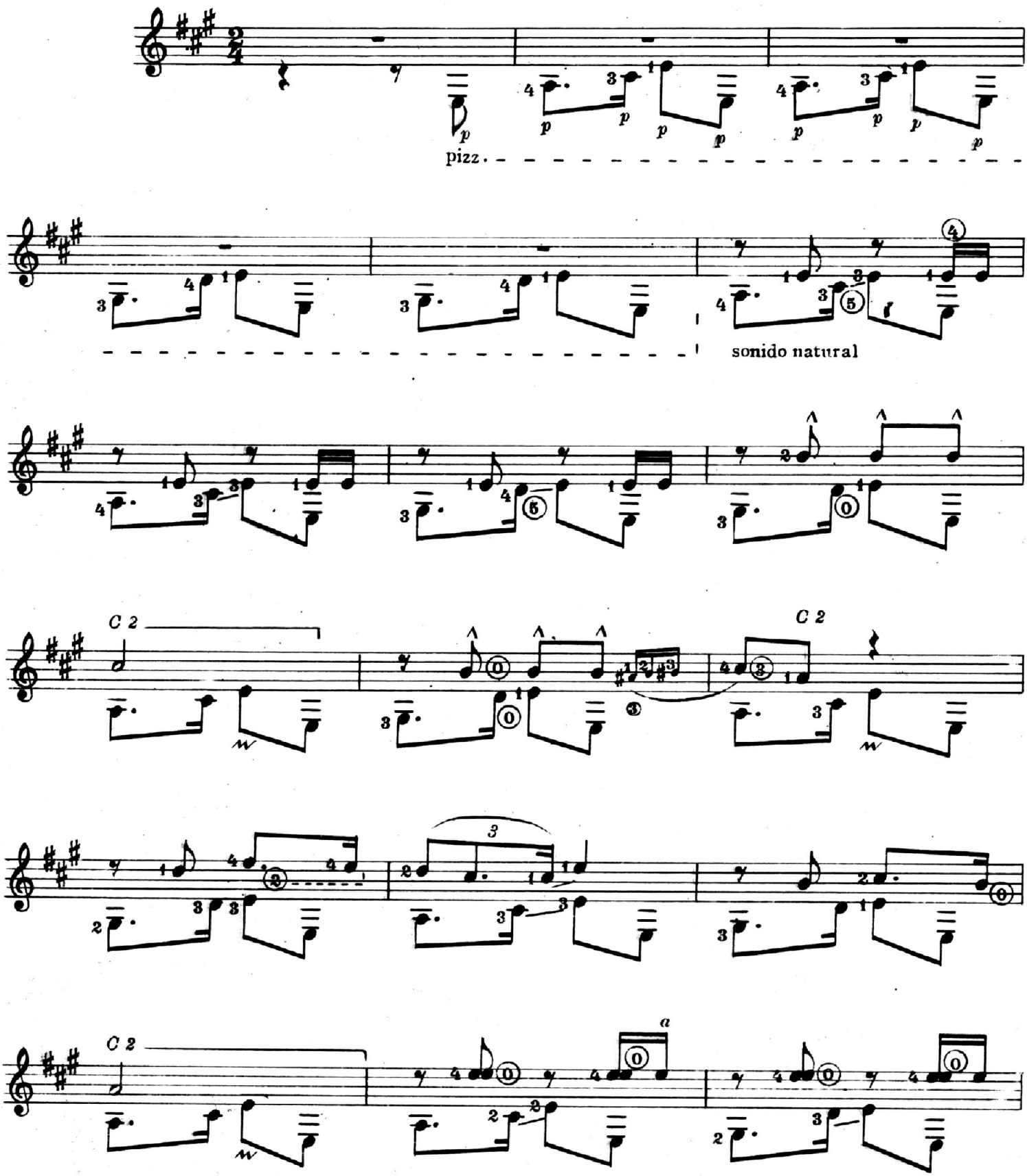

© Copyright 1955 by RICORDI AMERICANA S.A.E.C. Cangallo 1558 - Buenos Aires
Todos los derechos están reservados - All rights reserved.
Queda hecho el depósito que establece la Ley 11.723.

B.A.11190

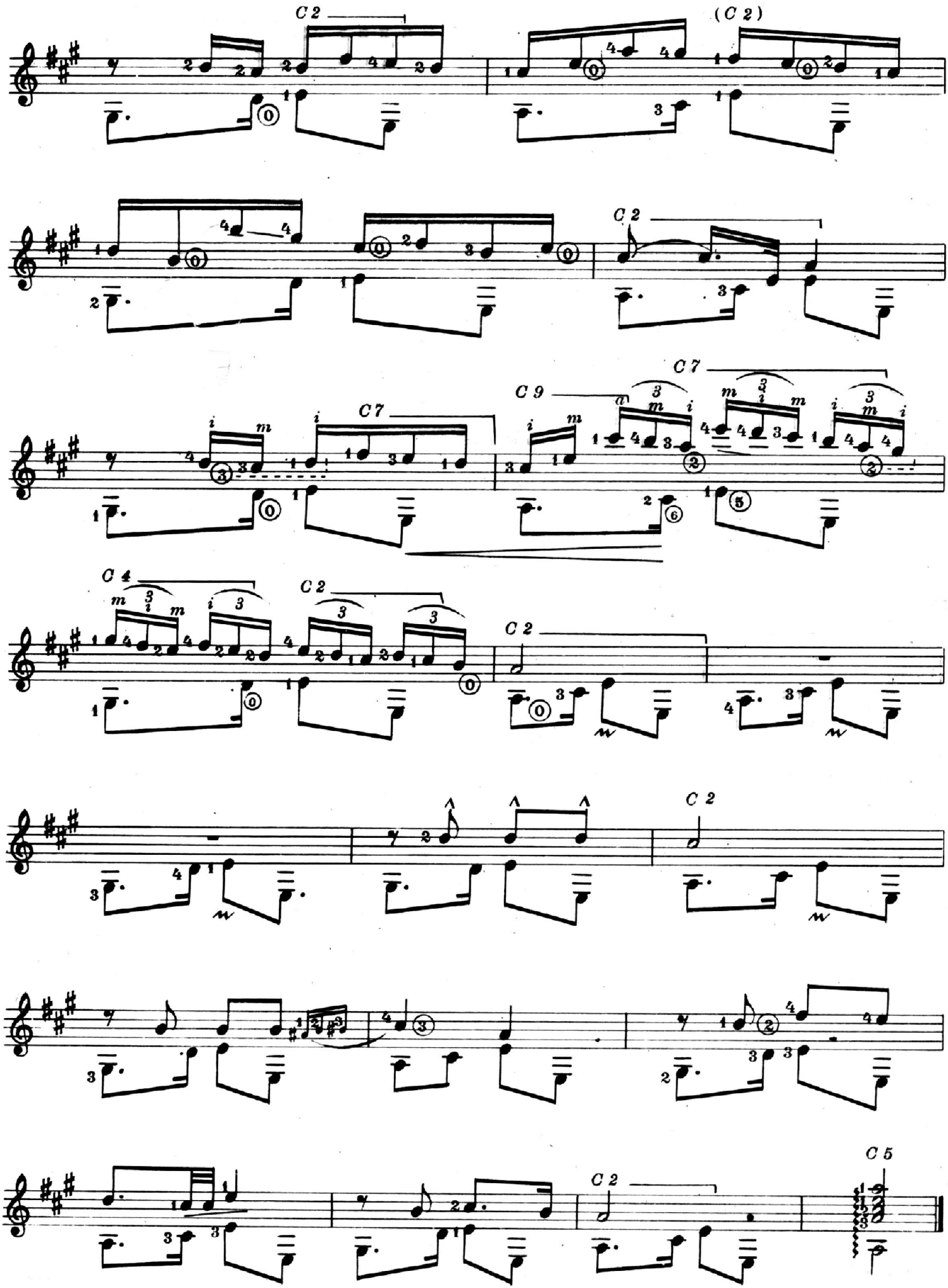
C 2
(C 2)
C 2
C 7
C 9
C 7
C 4
C 2
C 2
C 2
C 5
C 2

Obras para guitarra de María Luisa Anido

RICORDI

Originales

BA 12895	*Cuaderno técnico recreativo*
BA 13050	*Impresiones Argentinas.* Album de 9 composiciones
BA 12975	*Lejanía.* Preludio Nº 1. De "Preludios nostálgicos"

Transcripciones

BA 11190	**Aguirre J.** / *Aire criollo Nº 1*
BA 11191	**Aguirre J.** / *Aire criollo Nº 3*
BA 11379	**Albéniz I.** / *Malagueña, op. 165 Nº 3*
BA 12993	**Autores varios** / *Album de 10 obras*
BA 11573	**Bach J. S.** / *Courante.* De la 2ª Suite
BA 11574	**Bach J. S.** / *Sarabanda.* De la 1ª Suite
BA 12896	**Feitosa O.** / *Aires de Pernambuco.* 5 Composiciones
BA 12085	**Grieg E.** / *Vals, op. 12 Nº 12*
BA 11929	**Haendel G. F.** / *Gavota*
BA 11188	**Iljinsky A.** / *Berceuse, op. 13 Nº 7*
BA 11192	**Mozart W. A.** / *Allegro*
BA 11845	**Mozart W. A.** / *Andante*
BA 11575	**Mozart W. A.** / *Minué.* De "Don Juan"
BA 12793	**Musorgsky M.** / *El viejo castillo.* De "Cuadros de una exposición".
BA 12480	**Purcell H.** / *Gavota*
BA 12481	**Purcell H.** / *Preludio*
BA 12483	**Rameau J. P.** / *Minué*
BA 11189	**Scarlatti A.** / *Minuetto*
BA 12484	**Scarlatti D.** / *Minué*
BA 11380	**Scarlatti D.** / *Sonata en mi menor*

Transcripciones para dos guitarras

BA 12794	**Bach J. S.** / *Minué.* Del libro de Ana Magdalena Bach
BA 12796	**Bach J. S.** / *Preludio* (B.W.V. 941)
BA 12635	**Ramos J. J.** / *Milonga sureña Nº 5*

BA 11190

Industria Argentina - Printed in Argentina

6-6-80 | D